



SINGYEONGJU UNIVERSITY

OFFICE OF INTERNATIONAL AFFAIRS





신경주대학교는 대한민국 경상북도 경주시에 위치해 있습니다.
경주시는 기원후 57년부터 약 천 년 동안 신라의 수도였던, 유서 깊은 역사·문화 도시입니다.
경주 도심에서는 왕릉과 주거지역이 자연스럽게 조화를 이루고 있으며, 문화재 보호법에 따른 건축 제한으로 인해 고층 건물이 없는 고즈넉한 스카이라인을 볼 수 있습니다.

또한 경주는 유네스코 세계문화유산으로 지정된 불국사와 석굴암 등 한국을 대표하는 불교 문화유산을 보유하고 있어, 한국 전통문화의 뿌리를 느낄 수 있는 도시입니다.

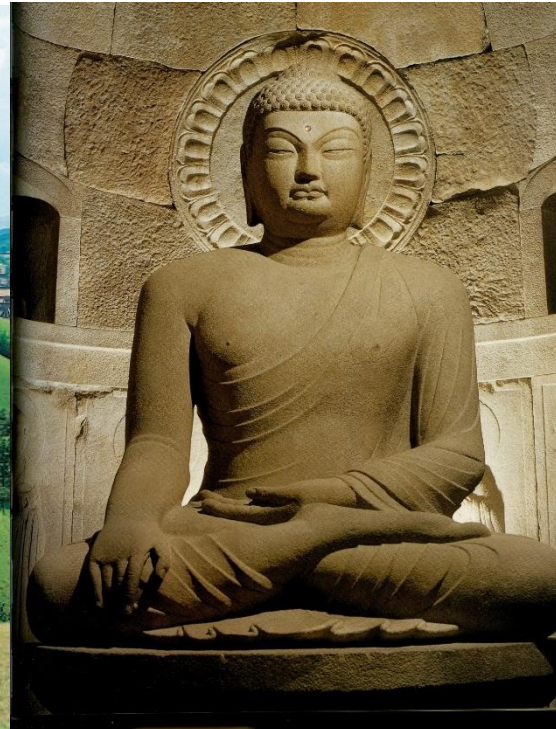
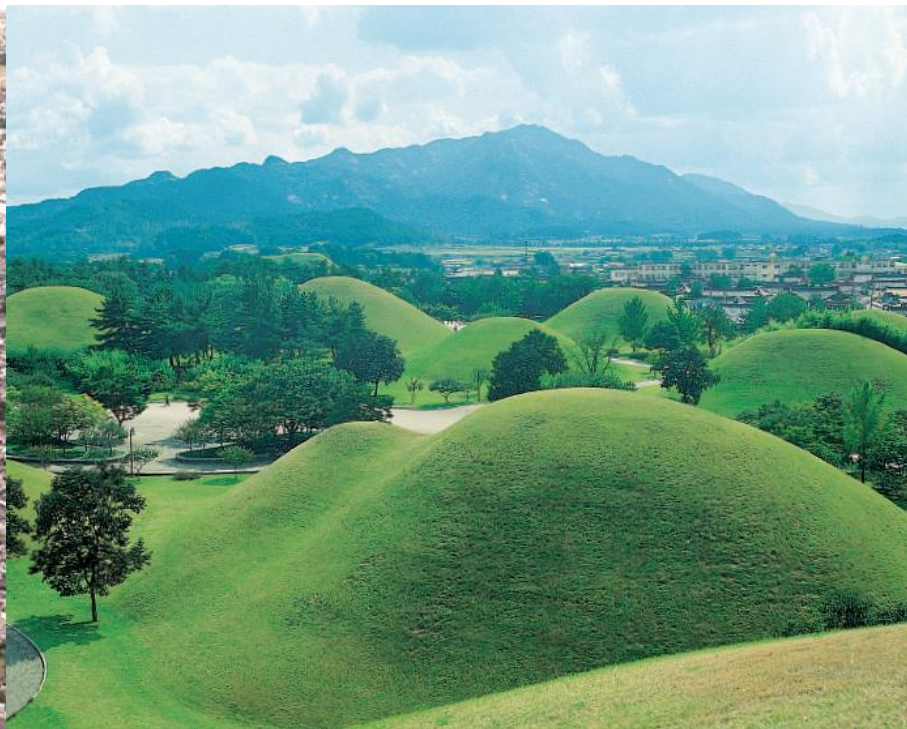

왜 신경주대학교인가?

- ▶ 천년고도 경주의 역사문화와 글로벌 학습환경
- ▶ 합리적인 등록금과 낮은 생활비
- ▶ 풍부한 지역 일자리와 높은 취업 가능성
- ▶ 안전하고 쾌적한 생활 환경
- ▶ 학업에서 취업·정착까지 연결되는 실용형 유학



합리적인 비용으로 시작해, 취업과 정착까지 연결되는 한국 유학

신경주대학교는 단순히 학위를 취득하는 곳이 아니라,
한국문화의 뿌리를 직접 체험하고 학업에서 취업과 정착까지 미래를 현실적으로
준비할 수 있는 대학입니다.

왜 신경주대학교가 취업형 유학에 강한가?

신경주대학교는 경주·포항·울산 산업권과 연결된 실용형 교육을 통해, 외국인 유학생의 취업과 정착 가능성을 높이는 대학입니다.

지역 산업 현황

경주·포항·울산 산업권 내 다수의 산업단지 분포(135개)
 제조업·AI·에너지·자동차·배터리·문화관광·농축산 등 다양한 산업과 연계 가능
 지역 산업현장의 인력 수요 증가로 외국인 유학생의 취업 기회 확대
 외국어가 가능한 실무형 글로벌 인재 수요가 높은 지역 산업환경

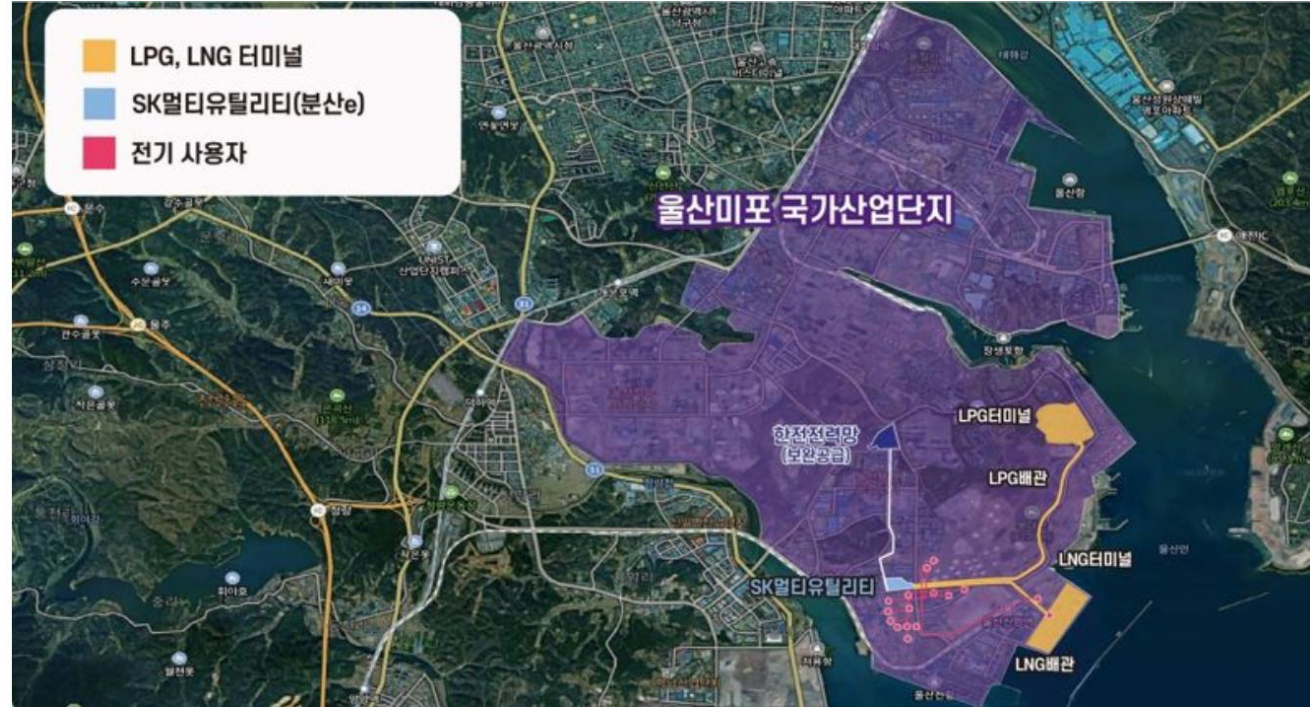
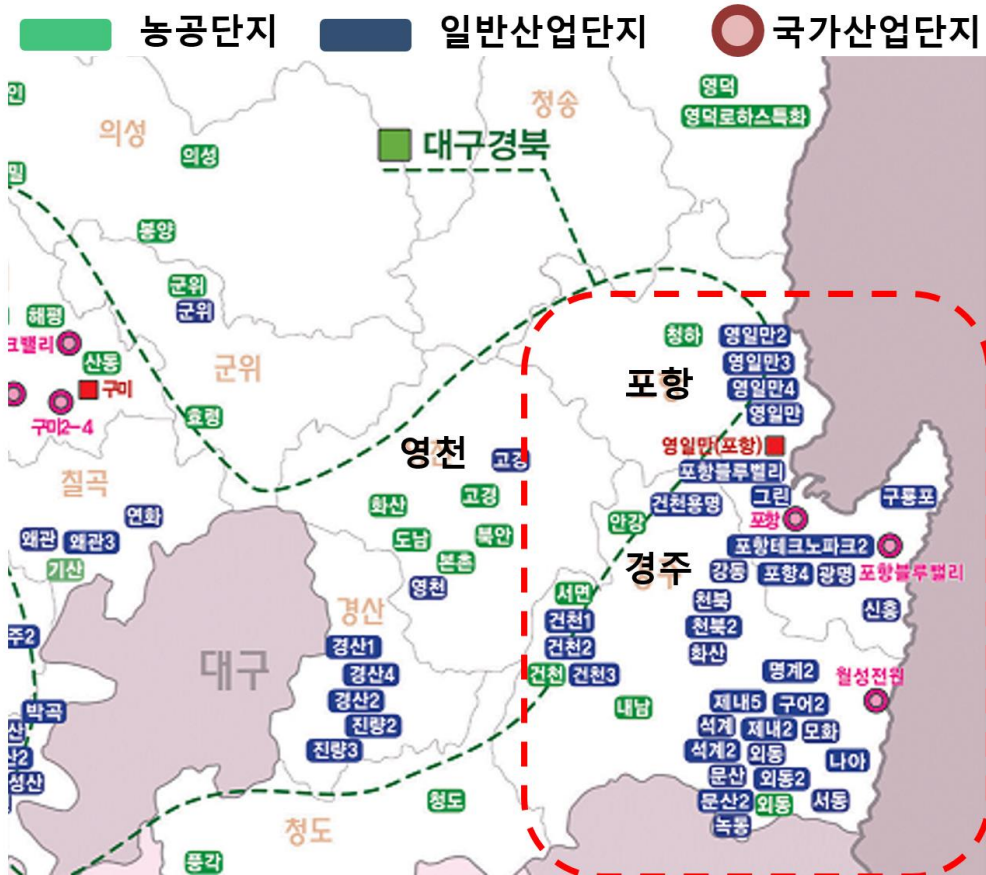

SK-아마존, 울산에 동북아 AI(인공지능) 허브 구축

SK그룹 - 아마존웹서비스(AWS)

울산 미포국가산업단지에 총 7조원 규모를 투자하여 100메가와트(MW) 이상의 전력 용량의 AI전용 데이터센터 구축 중(GPU 약 6만장이 투입될 예정). 단순한 데이터 저장 시설을 넘어 동북아 전체를 아우르는 AI 개발 및 서비스 허브로 기능하게 될 예정

신경주대학교 글로벌 교육 프로그램

新庆州大学国际教育项目

신경주대학교 외국인 유학생 프로그램 안내

신경주대학교는 1987년 한국관광대학교로 출범한 이후, 지난 수십 년간 여러 차례 '최우수 관광특성화대학'에 선정된 전통 있는 교육기관입니다. 현재는 관광경영, 글로벌문화, 보건복지, 에너지융합 등 미래 유망분야를 중심으로 특성화된 교육을 제공하고 있습니다.

외국인 유학생 과정	비자
한국어 및 영어 연수과정(연수기간 6개월 - 2년)	D-4-1 / D-4-7
학부과정(신입학 및 편입학) [한국어트랙 · 영어트랙 · 이중언어과정]	D-2-2
석사과정 [한국어트랙 · 영어트랙 · 이중언어과정]	D-2-3
박사과정	D-2-4
연구과정	D-2-5
교환학생과정	D-2-6
단기유학생과정	D-2-8

2026학년도 **글로벌어학당**

1. 한국어학당

2. 영어연수과정



한국어학당(D-4-1)

TOPIK 향상부터 학위과정 진학까지 연결되는 집중형 한국어과정 **TOPIK 집중 + 진학연결**

- 수준별 분반을 통한 맞춤형 수업 운영
- 듣기·말하기·읽기·쓰기 균형있는 한국어 교육
- TOPIK 3-4급 목표의 체계적 학습 및 한국어능력시험 접수 지원
- 정기 모의시험 운영으로 실전 감각 강화
- 한국문화체험 및 기업탐방 프로그램 제공
- 학부·대학원 진학 상담 및 연계 지원

신경주대학교 한국어학당은 한국어 실력 향상은 물론, 한국 사회 적응과 학위과정 진학까지 함께 준비할 수 있도록 지원합니다.

빠르게 배우고, 확실하게 진학하다!

Learn Korean Faster, Enter Your Degree Program Sooner

영어연수과정(D-4-7)

영어 실력 향상과 영어트랙 진학까지 연결되는 실전형 과정 IELTS 실전 대비 + 영어트랙 연결

- IELTS 5.5 조기 달성을 위한 맞춤형 집중 교육
- 컴퓨터 기반 IELTS 시험 대비 **전용 랩실** 운영
- 주간 모의고사를 통한 실전 감각 강화
- 한국 생활 적응 프로그램 운영
- 영어트랙 학부 진학을 위한 기초학업역량 강화
- 한국문화체험 및 기업탐방 프로그램 제공

신경주대학교 영어연수과정은 영어 능력 향상과 대학 진학 준비를 동시에 준비하는 실전형 프로그램입니다. 특히 컴퓨터 기반 IELTS 시험 준비를 위한 전용 랩실을 운영하고, 매주 모의고사를 실시하여 실제 시험 환경에 익숙해질 수 있도록 지원합니다.

컴퓨터 기반 IELTS 실전 환경을 그대로 반영한 집중형 영어연수과정!

학기 일정

- **지원 대상:** 한국어 및 영어를 배우고자 하는 외국인(고등학교 졸업 이상)
- **학습 단계:** 한국어학당 레벨 1~6 / 영어연수과정 레벨 1~2
- **반 구성:** 초급 · 중급 · 고급 (반당 약 20명 내외)
- **수업 시간:**
 학기당 10주
 주 5일(월~금) 오전 9:00 – 12:00
 하루 3시간 수업(총 150시간, 문화체험수업 10시간 포함)

Term	Period
Spring Term	March 3, 2026 - May 12, 2026
Summer Term	June 1, 2026 - August 10, 2026
Fall Term	August 31, 2026 - November 12, 2026
Winter Term	November 30, 2026 - January 18, 2027

교육과정 및 교육비

한국어학당(D-4-1)

Level 1	<ul style="list-style-type: none"> 한국어 자음, 모음과 발음 기본 어휘와 문법 간단한 일상 회화
Level 2	<ul style="list-style-type: none"> 자주 사용하는 어휘, 조사, 접속사 간단한 대화, 글, 편지, 안내문
Level 3	<ul style="list-style-type: none"> 다양한 사회환경에서의 회화능력 한국어 말하기와 쓰기의 특징 친숙한 주제에 대해 글쓰기
Level 4	<ul style="list-style-type: none"> 추상어와 개념적인 어휘 논리적인 글쓰기 복잡한 상황을 설명하는데 필요한 문법 기술
Level 5	<ul style="list-style-type: none"> 정치, 경제, 사회, 문화 관련 독해 어휘 구축 : 관용구, 옛 속담, 저널리즘 어휘 설득력 있는 글 쓰기
Level 6	<ul style="list-style-type: none"> 어휘력 향상 : 자주 사용되는 외래어 및 전문 어휘 공식적인 글쓰기 말하기와 토론

영어연수과정(D-4-7)

ENTRY LEVELS	➔	TARGET LEVEL AFTER COMPLETION
Level 1 (IELTS 4.0 to 4.5 Level) Level 2 (IELTS 4.5 to 5 Level)		Targeting 5.0 - 7.0

Operating by dividing levels into Level 1 (IELTS 4 to 4.5) and Level 2 (IELTS 4.5 to 5) to match students' levels, and the class capacity is limited to 30 students or less.

PERIOD	TIME	MON	TUE	WED	THU	FRI
1st Period	09:00-09:50	Reading	Writing	Reading	Writing	IELTS Mock Test
2nd Period	10:00-10:50	Vocabulary	Grammar	Vocabulary	Grammar	
3rd Period	11:00-11:50	Listening	Speaking & Pronunciation	Listening	Speaking & Pronunciation	

- 전형료 : 150,000원(신입생만 납부, 환불 불가)
- 보험료 : 150,000원(6개월, 6개월 이후 건강보험 가입 의무)
- 수업료(1년) : 5,200,000원(1세션당 1,300,000원)
- 문화체험비 : 200,000원
- 운영비 : 200,000원(외국인등록증 발급비 등)

지원 절차

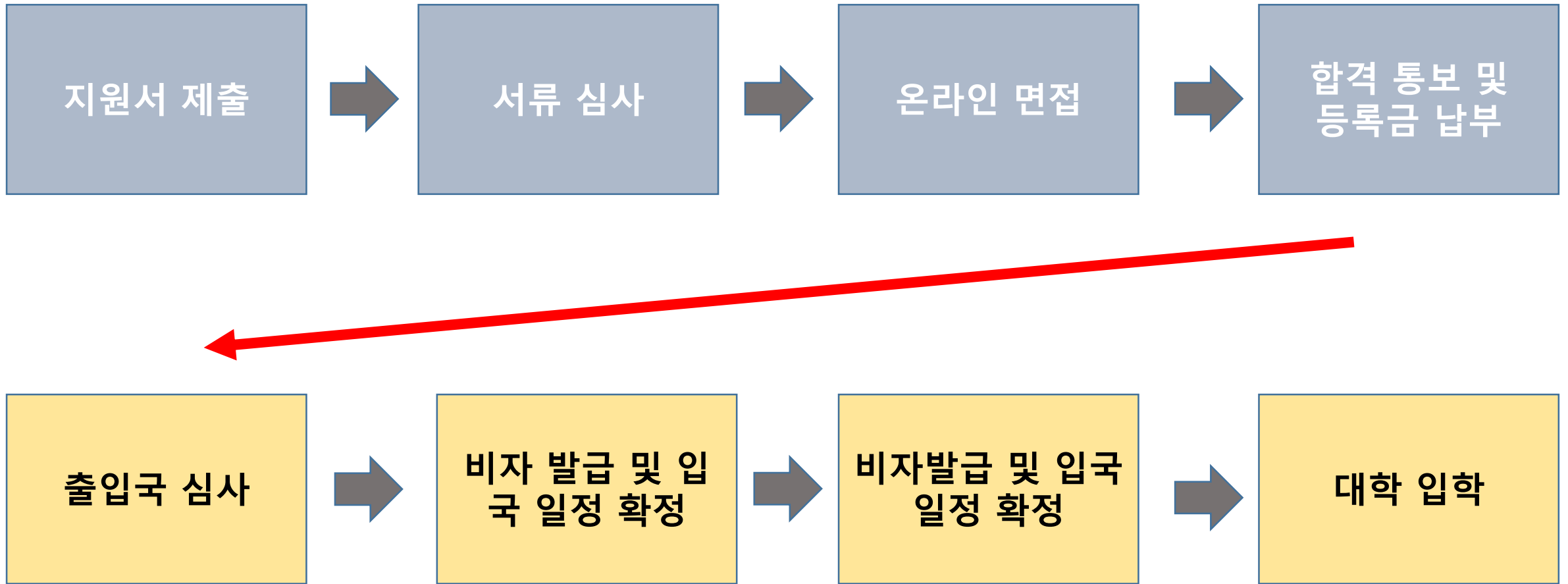

○ 한국어를 처음 배우는 학생은 배치고사 시험을 치르지 않고 초급반에서 자동시작합니다.

2026학년도 제2학기 외국인유학생
(신입·편입) 특별 모집 가이드(학부/대학원)



2026.04.01

모집 학과 및 정원

招生专业及招生名额

신·편입학 모집 학과(추천 전공)

학부	계열	모집단위	모집인원	한국어트랙	영어트랙	편입
	인문·사회	글로벌융합학부 (외국인전담학부)	67명	●	●	● 2학년
		관광사업경영학과	10명	●	●	● 2.3학년
		글로벌외식조리학과	20명	●		

대학원

구분	과정	계열	학과	전공
글로벌스마트산업경영 대학원	석사학위	인문·사회	글로벌비즈니스 경영학과	국제경영전공, 혁신창업경영전공 스포츠경영전공, 국제무역경영전공 K뷰티경영전공, 중국문화경영전공 DX/AX전공, 모빌리티전공 신재생에너지전공
글로벌스마트산업경영 대학원	석사학위	예체능	예술학과	음악전공, 무용전공

※ 모집인원이 20명 이상일 경우 이중언어과정을 개설 운영함

※ 글로벌비즈니스경영학과는 1년 과정(4학기:2개 정규학기+여름학기+겨울학기)으로 운영 가능

2026학년도 학부 학과 소개 - 17개 학과

www.sgu.ac.kr

2026
신경주대학교
신입생 모집안내
SINGYEONGJU UNIVERSITY

인문사회계열

관광사업경영학과
사회복지학과
장례문화산업학과
글로벌융합학부
AI융합미디어창업학과
글로벌외식조리학과

예·체능계열

스포츠리더양성학과
악기제작학과
K뷰티예술학과

공학계열

AI전기자동차학과
산업안전보건학과

자연과학계열

치위생학과
방사선학과
말산업학과
스마트팜농축산업학과
반려동물학과
간호학과



College/School	Department/Division	Content
인문사회계열 College of Humanities · Social Sciences	관광사업경영학과 [영어트랙 운영] Tourism Business Management	한국 최초의 관광특성화 대학으로서, 문화관광·관광산업 실무 중심 교육을 통해 글로벌 관광 비즈니스를 이끌 전문 인재를 양성합니다. 관광경영, 문화관광 콘텐츠, 국제 관광산업 실무를 연계한 커리큘럼으로 한국 및 글로벌 관광 분야 취업과 창업 을 목표로 합니다.
	사회복지학과 Social Welfare	고령화·다문화 사회에 대응하는 미래형 사회복지 전문가를 양성합니다. 한국의 선진 복지 시스템과 현장 중심 교육을 바탕으로 사회복지사 자격 취득 및 국제 복지 분야 진출 을 지원합니다.
	장례문화산업학과 Funeral Culture and Industry	국내 최고 수준의 4년제 장례 전문 학과로, 장례·추모·웰다잉 산업을 아우르는 특화 교육과정을 운영합니다. 한국의 장례문화와 산업 시스템을 기반으로 장례산업 전문 인력 및 글로벌 장례 서비스 전문가 를 양성합니다.
	글로벌융합학부 [영어트랙 운영] Global Convergence Studies	한국어 교육과 전공·진로 연계를 결합한 유학생 맞춤형 글로벌 융합 학부 입니다. 전공 기초, 실무 역량, 한국 사회 적응 교육을 통합하여 한국 취업 및 글로벌 커리어로 연결되는 실질적 교육 과정 을 제공합니다.
	AI융합미디어창업학과 Department of AI Convergence Media & Entrepreneurship	AI 기술과 미디어 콘텐츠, 창업 교육을 융합한 실무 중심 학과입니다. 영상·사진·미디어 콘텐츠 제작과 AI 기반 창업 역량을 함께 강화하여 미디어·콘텐츠 산업 및 글로벌 크리에이터·스타트업 진출 을 목표로 합니다.
	글로벌외식조리학과 Department of Global Culinary Arts & Food Service Management	K-Food를 중심으로 한식·서양·동양·호텔조리·베이커리 등 다양한 조리 실습과 외식경영 이론을 함께 교육합니다. 글로벌 외식산업에 필요한 실무 조리 능력과 창의적 메뉴 개발 역량 을 갖춘 국제 경쟁력 있는 외식·조리 전문가를 양성합니다.



College/School	Department/Division	Content
자연과학계열 College of Natural Sciences	치위생학과 Dental Hygiene	구강 건강 관리 전문 인력을 양성하는 학과로, 치과 임상 중심의 실습 교육을 통해 실무 능력을 강화합니다. 치과병·의원, 종합병원, 구강보건기관 등에서 활동할 수 있는 전문 치과위생사 양성 을 목표로 합니다.
	방사선학과 Radiology	첨단 의료기술 시대에 부합하는 영상의학 전문 인력을 양성하는 학과입니다. 최신 의료 영상 장비 실습과 현장 중심 교육을 통해 병원·의료기관에서 즉시 활용 가능한 전문 의료기술인 을 양성합니다.
	말산업학과 Equine Studies	말 관리, 승마, 말산업 경영 등 말산업 전반을 아우르는 특성화 학과입니다. 리더십과 인성 중심 교육을 바탕으로 국내외 말산업 및 스포츠·레저 산업에 진출할 수 있는 전문 인재 를 양성합니다.
	스마트팜농축산업학과 Smart Farm Agriculture	4차 산업혁명 시대에 맞춘 스마트 농업·축산 전문 인력을 양성하는 학과입니다. ICT 기반 스마트팜 기술, 데이터 농업, 지속가능한 농축산 시스템 교육을 통해 미래 농업 분야의 글로벌 전문가 를 육성합니다.
	반려동물학과 Companion Animal Science	빠르게 성장하는 반려동물 산업 트렌드에 맞춘 실무 중심 교육을 제공합니다. 반려동물 관리, 훈련, 복지, 산업 전반에 대한 교육을 통해 전문 반려동물 산업 인력 및 글로벌 펫산업 진출 인재 를 양성합니다.
	간호학과 Nursing	대학병원 및 종합병원 등 다양한 임상 실습기관과 연계한 실습 중심 교육을 운영합니다. 전문 간호 지식과 실무 역량을 갖춘 임상 중심의 전문 간호사 양성을 목표로 합니다.

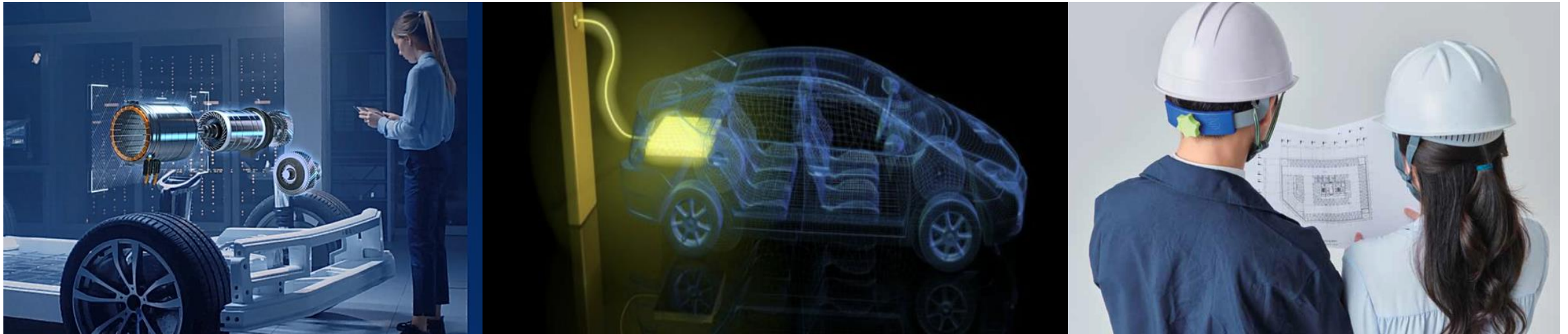

College/School	Department/Division	Content
공학계열 College of Engineering	AI 전기자동차학과 AI-Driven Electric Mobility	AI 기술과 전기자동차·미래 모빌리티를 융합한 첨단 공학 학과입니다. 전기차, 자율주행, 배터리, 스마트 모빌리티 시스템에 대한 이론과 실습을 통해 글로벌 전기차·모빌리티 산업을 선도할 실무형 AI 엔지니어 를 양성합니다. 졸업 후 자동차·배터리·스마트 모빌리티 관련 기업 및 글로벌 산업 분야로 진출할 수 있습니다.
	산업안전보건학과	산업 현장의 안전과 보건을 책임지는 전문 인력을 양성하는 학과입니다. 산업 안전, 작업환경 관리, 보건·환경 분야의 이론과 현장 중심 교육을 통해 지역사회와 글로벌 산업 현장에서 요구되는 산업안전·보건 전문가 를 양성합니다. 제조업, 건설업, 공공기관, 글로벌 기업의 안전·보건 분야로 진출이 가능합니다.



College/School	Department/Division	Content
예·체능계열 College of Arts and Physical Education	스포츠리더양성학과 Sports Leadership	레저·스포츠 지도와 스포츠 경영에 대한 체계적이고 과학적인 교육을 통해 전문 스포츠 지도자 및 스포츠 산업 리더 를 양성하는 학과입니다. 스포츠 트레이닝, 지도법, 스포츠 경영 및 현장 실습을 통해 국내외 스포츠 기관, 레저·헬스 산업, 스포츠 교육 분야로의 진출을 목표로 합니다.
	악기제작학과 Musical Instrument Making	전통 및 현대 악기 제작과 수리·복원 기술을 전문적으로 교육하는 특성화 학과입니다. 현악기 제작, 악기 수리·복원, 음악 산업 실무 교육을 통해 문화산업 전반에서 활동할 수 있는 전문 악기 제작·테크니션 인력 을 양성합니다. 안정적인 전문 기술을 기반으로 국내외 음악·공연·문화산업 분야 진출이 가능합니다.
	K-뷰티예술학과 K-Beauty Arts	K-뷰티를 중심으로 메이크업, 헤어, 피부미용 등 실무 중심의 미용 예술 교육을 제공합니다. AI·자동화 시대에도 대체되지 않는 전문 기술 기반의 미용 예술 인재 를 양성하며, 뷰티 산업, 엔터테인먼트, 글로벌 K-뷰티 시장 진출을 목표로 합니다.

중국 유학생 특화 맞춤형 프로그램

1년 학위 프로그램(D-2-2) : 3+1 학위과정

중국 3년제 대학교 졸업 후, 1년 만에 한국 학사학위 취득이 가능한
효율적인 편입 프로그램

차별화!

동국대 = 학위 중심

신경주대 = 취업 중심



3+1 학위과정(4학년 편입)

1년 학위 + 취업 + 비자까지 연결되는 실전형 유학 과정

1 중국 3년제 대학 졸업자 대상

2 한국 대학 4학년으로 편입

3 1년간 학점 이수 후 학사학위 취득 가능

- 기초과정 반복 없이 전공 중심 학업 설계

4 비자 & 진로 : 졸업 후 D-10(구직비자) → E-7(취업비자) 연계 가능

- 졸업 전 희망자에 한해 현장실습(인턴십) 연계
- 경주·포항·울산 산업단지 기업 취업 지원

시간과 비용을 줄이면서 학위를 빠르게 높일 수 있는 실속형 유학 과정

빠른 학위 취득과 진학, 취업까지 함께 준비할 수 있는 과정

학부 졸업 후 석사과정(MBA 등) 진학 연계 가능

1년 학위 + 취업까지 연결되는 가장 효율적인 유학 과정

중국 유학생 특화 맞춤형 프로그램 공학 프로그램(D-2-2)

“一边学习一边合法工作，毕业后直接实习 → 求职签证 → 就业 → 长期居留。”
(공부하면서 합법적으로 일하고, 졸업 후 실습 → 구직비자 → 취업 → 장기체류)

“韩国制造业 + AI中心 = 中国学生就业机会最多的地区。”
(한국 제조업 + AI 센터 = 중국 학생에게 취업 기회가 가장 많은 지역)

“实习 = 最重要的 D-10 申请材料”
(인턴 경험은 D-10 비자 신청에서 가장 핵심 자료이다)



공학프로그램(D-2-2) : 아르바이트 → 인턴 → 취업

인문사회계열	관광사업경영학과 사회복지학과 장례문화산업학과 글로벌융합학부 AI융합미디어창업학과 글로벌외식조리학과
예·체능계열	스포츠리더양성학과 악기제작학과 K뷰티예술학과
공학계열	AI전자자동차학과 산업안전보건학과
자연과학계열	치위생학과 방사선학과 말산업학과 스마트팜농축산업학과 반려동물학과 간호학과

1 TOPIK 소지 학생 : 학부(D-2-2) 재학 중 시간제 취업(아르바이트) 연계

- TOPIK 3-4급 → **주중 25시간** + 주말 및 방학 무제한 근로 가능
- TOPIK 4급 이상 → 제조업 등 직무 제한 없이 취업 가능

2 졸업 후 취업 연계 : 4학년 인턴십(현장실습) - **D-10 비자 포트폴리오 확보**

- 신경주대학교 : MOU 체결 지역 산업체(경주, 포항, 울산 제조업 / AI·데이터센터 등)와 연계
- 4학년 때 **현장실습(인턴십)** 배정 → D-10 구직비자 신청 시 **가장 중요한 증빙자료**
- 전공과 직무 일치 시 **D-10 허가율 상승**

비자 전환
D-2-2(정규과정) 비자로 4년 수학하며 합법 근로 →
D-10(구직비자, 최대 3년 체류) →
E-7(취업비자, 1~2년 후) →
F-2-7(영주권형 점수제 장기 체류비자)

E-7 취업분야 경주, 포항, 울산에는 공업 단지와 AI데이터 센터(구축 중)가 밀집해서 다양한 취업 루트 존재
 특히, 제조업(자동차 부품, 배터리·전기차 산업, 철강·소재 등) 분야가 집중되어 있음[공학/자연과학 계열 유리!]

“一边学习一边合法工作，毕业后直接实习 → 求职签证 → 就业 → 长期居留。”

중국 유학생 특화 맞춤형 프로그램
교환학생 프로그램(D-2-6)

来韩国半年体验语言与文化，之后可直接衔接本科三年级
6개월 한국 생활·어학·학점인정



교환학생(D-2-6) 프로그램

(연수기간은 중국대학과 협의 후 조정 研修期限可根据与中国高校的协商进行调整)

1 TOPIK 소지 학생(3학년으로 체류 가능)

- TOPIK 소지 시, 희망 전공으로 **3학년 1학기**로 바로 진학하여 수업 참여

2 TOPIK 미소지 학생(어학연수 + 한국문화 체험)

- 어학당 6개월 연수 후, TOPIK 취득 시 → **3학년 2학기**부터 희망 전공 수업 참여 가능
- 어학당 6개월 연수 후, TOPIK 미취득 시 → 학부 **이중언어과정(Bilingual Track)** 으로 수업 진행

3 어학연수비용 : 300만원(6개월)

비자 전환

D-2-6(교환학생) 비자로 6개월 연수 후 →
D-2-2(정규과정)로 체류 자격 변경 가능



기숙사 비용 : 120만원(2학기, 약 6개월)

장학혜택

자매대학과 별도 협의 가능



M.

B.

A.

석사학위(1년, 이중언어과정)
글로벌비즈니스경영학과
Master of Global Business
Administration(M.B.A)



왜 1년짜리 MBA가 중국 학생들에게 가장 인기가 있을까?

1. 1년 만에 석사 학위 취득(시간절약)
2. 중국 귀국 후 경력·연봉 상승 유리
3. 한국 취업 시 E-7비자 신청 용이

왜 신경주대학교 1년 MBA인가?

1년 만에 완성하는 실무형 MBA : 글로벌비즈니스경영학과(M.B.A.)

- ✓ 1년 만에 경영학 석사 취득
- ✓ 시간과 비용을 절약하는 고효율 석사과정
- ✓ 한국 취업 또는 중국 귀국 후 커리어 경쟁력 강화
- ✓ 한국어·중국어 기반 이중언어 운영 가능
- ✓ 학위 취득을 넘어 취업과 실무역량까지 연결

신경주대학교 MBA는 빠르게 학위를 취득하고, 한국과 중국을 모두 이해하는 실무형 글로벌 인재로 성장할 수 있는 과정입니다.

무엇을 배우는가?

한국과 중국 비즈니스를 함께 이해하는 융합형 MBA

- ✓ 국제비즈니스, AI 데이터경영, ESG 및 창업, 문화비즈니스 융합 교육
- ✓ 한국과 중국 비즈니스 환경을 동시에 이해하는 커리큘럼
- ✓ 실무 중심 수업과 프로젝트형 학습 운영
- ✓ 비즈니스 한국어 연계 학습 지원
- ✓ 현장 중심 교육을 통한 실질적 문제해결 역량 강화

단순한 이론 중심 MBA가 아니라, 산업 현장과 연결되는 실무형 경영 교육과정입니다.

졸업 후 어디로 연결되는가?

학위에서 끝나지 않는 MBA – 취업과 커리어 성장까지 연결

- ✓ 경주.포항.울산 산업권과 연계된 현장 중심 교육
- ✓ 제조업, AI, 에너지, 자동차, 배터리, 관광.서비스 분야 취업 연계 가능
- ✓ 중국어 가능한 글로벌 인재 수요가 높은 산업환경
- ✓ 한국 취업 시 E-7비자 준비에 유리
- ✓ 중국 귀국 후 경력 및 연봉 경쟁력 강화

1년 후, 당신은 한국과 중국 기업이 함께 필요로 하는 실무형 글로벌 비즈니스 인재가 될 수 있습니다.

등록금 및 장학금

学费及奖学金

등록금 소개 (学费介绍)

학부

계열		등록금(원)
인문 · 사회	글로벌융합학부 (외국인전담학과)	3,353,000
	관광사업경영학과	
	글로벌외식조리학과	
공학		4,123,000
자연		4,123,000
보건		4,271,000
예능		4,661,000
체능		4,123,000

※ 상기금액은 2026학년도 1학기 기준이며, 등록금 납부 후에도 본교 정책의 변경에 따라 추가금이 발생할 수 있음

등록금 소개 (学费介绍)

대학원

대학원	계열	입학금	수업료	등록금(원)
특수대학원 글로벌스마트산업경영대학원(석사)	인문·사회	900,000	3,600,000	4,500,000
	예체능		4,200,000	5,100,000
일반대학원(석사)	인문·사회	900,000	3,600,000	4,500,000
	공학		4,900,000	5,800,000
	자연		4,700,000	5,600,000
일반대학원(박사)	인문·사회	900,000	4,100,000	5,000,000
	공학		5,500,000	6,400,000
	자연		5,200,000	6,100,000

※ 이중언어과정 지원자와 일반과정 조건부 입학자는 본교가 운영하는 한국어교육강좌를 별도로 이수하여야 하며, 해당 수업료를 별도 납부하여야 함

※ 이중언어과정(글로벌비즈니스경영학과) 입학자는 매 학기 통역비 800,000원을 추가 납부하여야 함. 단, 한국어 트랙 입학자는 제외함

※ 입학금은 최초 등록 학기에만 부과함

등록금 소개 (学费介绍)

대학원(석사과정 1년, 이중언어과정) : 글로벌비즈니스경영학과

학기	입학금	통역료	수업료	총 납부금(원)
1학기	900,000	800,000	4,500,000	6,200,000
여름학기	-	800,000	4,500,000	5,300,000
2학기	-	800,000	4,500,000	5,300,000
겨울학기	-	800,000	4,500,000	5,300,000

※ 입학금은 최초 등록 학기에만 부과함

※ 한국어연수는 입학 전·후 필수 이수사항이며, 수료 기준 미충족 시 추가 이수하여야 함

※ 한국어연수비는 별도로 부과함

장학금 제도 (奨学金制度)

신·편입생 입학장학금 : 학부

장학명		수혜자격	장학금액
입학 장학금			
외국인우수학생 장학금	A	TOPIK 5급 이상, IELTS 6.5 이상	수업료 100%
	B	TOPIK 4급, IELTS 6.0 이상	수업료 70%
	C	TOPIK 3급, IELTS 5.5 이상	수업료 50%
SGU-어학당연계장학금		글로벌어학당 수료 후 학부 진학자	수업료 50%
SGU-지역고교연계장학금		지역 내 고등학교 졸업 외국인유학생	수업료 100%
유학생 성적 장학금			
SGU-성적장학금		직전학기 평점 4.0 이상	수업료 50%
SGU-성적장학금		직전학기 평점 3.0 이상	수업료 30%

- ※ 지속 수혜 요건: 직전 학기 취득학점이 15학점 이상이어야 하며, 직전 학기의 평점평균이 3.0 미만이거나 F학점이 2과목 이상이거나 징계를 받은 학생은 장학금 수혜 대상에서 제외
- ※ 불법취업으로 적발된 학생 및 무단결석 다수자, 기숙사 생활규정 위반자는 장학금 수혜 대상에서 즉시 제외
- ※ 장학금 제도는 학교의 규정과 조정절차에 따라 변경될 수 있으며, 변경 후 기준시점에 따라 적용됨
- ※ 입학 시 총장이 정함에 따라 특별 실생활지원금을 지급할 수 있으며, 이는 장학금 항목에 포함되지 않음

장학금 제도 (奨学金制度)

신입생 입학장학금 : 대학원

장학금 종류		기준(한국어트랙·영어트랙)	감면율/금액	적용기간	과정구분
외국인유학생 장학금 (Language Excellence Scholarship)	A	외국인학생으로 TOPIK 6급 또는 IELTS 7.0이상인 자	수업료의 40%	입학·재학 학기중 1회 한정	석·박사 학위과정
	B	외국인학생으로 TOPIK 5급 또는 IELTS 6.5이상인 자	수업료의 30%	입학·재학 학기중 1회 한정	석·박사 학위과정
	C	외국인학생으로 TOPIK 4급 또는 IELTS 6.0이상인 자	수업료의 20%	입학·재학 학기중 1회 한정	석·박사 학위과정
	D	외국인학생으로 TOPIK 3급 또는 IELTS 5.5이상인 자 * 이증언어과정 입학자 제외	수업료의 10%	입학·재학 학기중 1회 한정	석·박사 학위과정 (이증언어과정 제외)
SGU연계장학금 (Bridge Scholarship)	외국인학생으로 본교 학부, 석사과정 또는 어학당 수료 후 대학원진학자		입학금 면제	입학 학기	석·박사 학위과정

※ 정원의 외국인전담학과의 수업연한 단기과정(1년·4학기제)은 장학금 지급 대상에서 제외함

※ 본교 장학금 규정에 따라 신입생 장학금 지급을 지급하며, 상기 장학제도는 변경될 수 있음

장학금 제도 (奨学金制度) – SGU 장학금

재학생 : 학부/대학원 공통

[SGU 글로벌 서비스 장학금(Global Service Scholarships)]

장학금 종류	기준	금액	적용기간
SGU - 근로 장학금 (Student Assistant Scholarship)	[조건 : 직전 학기 GPA 4.0 이상, 출석률 95% 이상, 한국어능력 3급 이상] 국제교류처 근무, 외국인학생 관리 및 지원 보조	근무시간 및 업무 범위에 따른 시급제 지급	매월
SGU - 공헌 장학금 (Campus Ambassador Scholarship)	국제교류-홍보통번역봉사활동 등 학과 공헌활동 우수자	학기당 활동 실적(증빙·성과 평가)에 따라 10~100만원	학기당
SGU - 생활리더 장학금 (Life Leader Scholarship)	기숙사 총장 점호·생활관리 책임자	20만원	매월
SGU - 희망나눔장학금 (Hope & Sharing Scholarship)	경제적 여건이 어려우면서도 학업 성적과 생활 태도가 우수한 외국인 유학생으로, 국제교류처의 추천을 받은 자	30~100만원 이내	지자체·사회단체·기부재원 등 외부 기준에 따라 비정기 지급

기숙사 宿舎

기숙사 소개 (宿舎介绍)

호텔식 시설을 갖춘 쾌적한 기숙사, **2인 1실** 중심의 안정적인 생활환경

구 분	연합 생활관
수용인원	454명
수용형태	2인 1실 / 4인 1실
실내집기	침대, 책상, 책꽂이, 의자, 옷장 등
부대시설	무선인터넷(Wi-fi), 샤워실, 세면실, 세탁실, 휴게실, 무인매점, 도서실 등
기숙사 비용	1,200,000원(6개월, 1학기) 식비 불포함

- ※ 글로벌어학당 입학생은 입학 후 1년간, 학부 및 대학원 입학생은 입학 후 6개월간 기숙사에 의무 입사하여야 함
- ※ 위 금액은 기숙사 이용에 따른 관리비 기준이며, 기숙사비는 인상 등에 따라 변동될 수 있음
- ※ 기숙사 호실은 본교에서 임의 배정하며, 기타 자세한 사항은 본교 생활관 운영실(054-770-9900)로 문의 바람

외국인 유학생 선호도가 높은 **2인 1실** 중심의
편안한 주거환경

개별 화장실 및 샤워실 완비

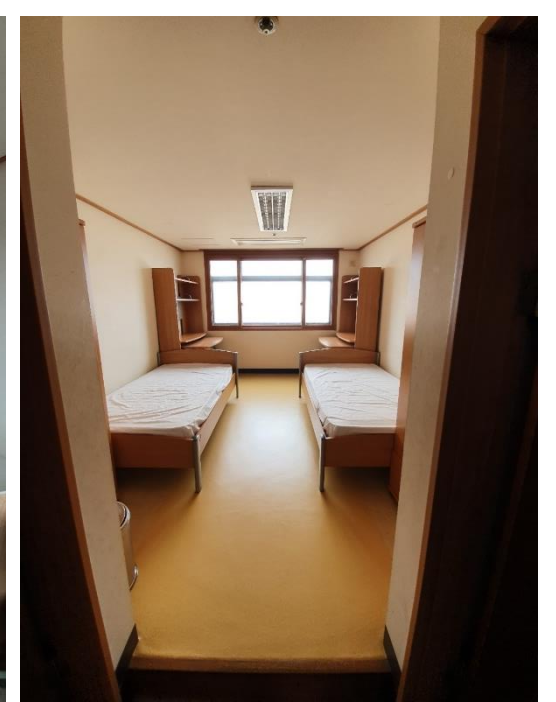

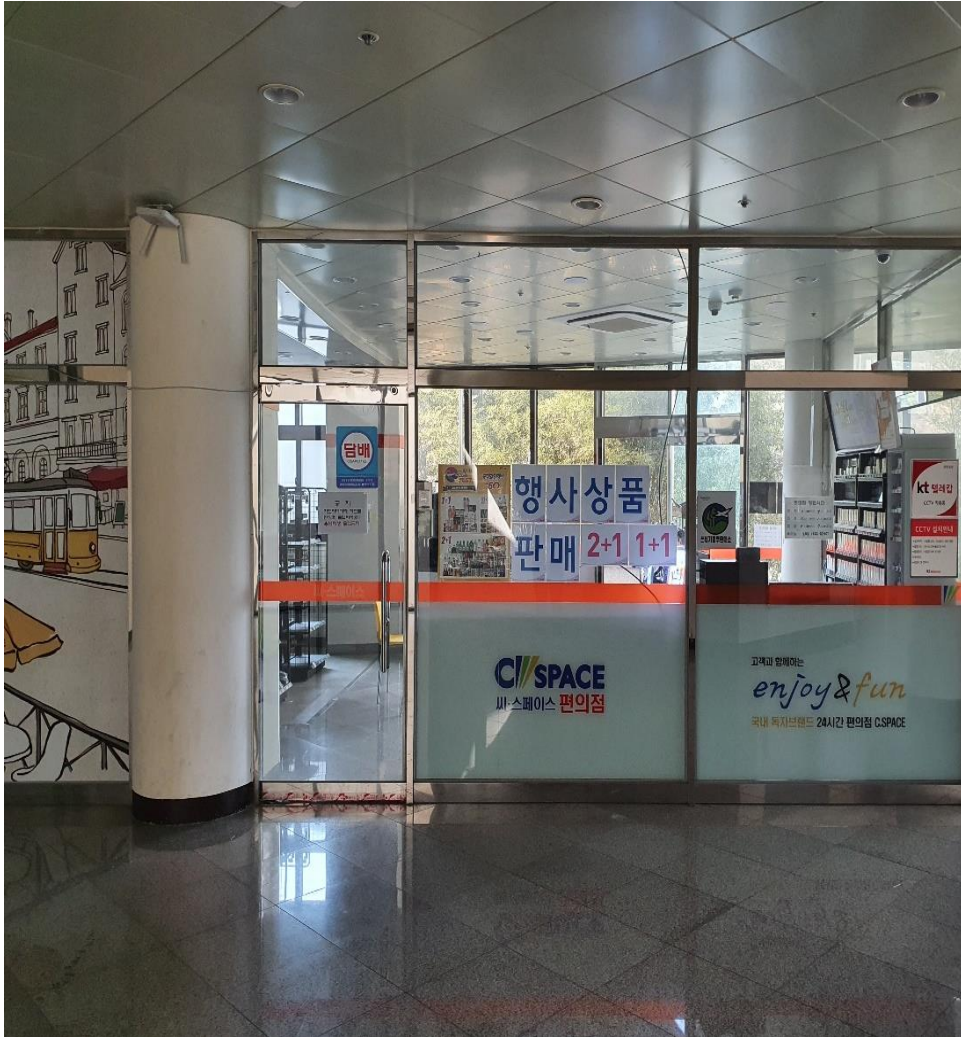

부대시설 : 편의점, 휴게실, 세탁실

지원 일정 및 방법

申請日程及方法

지원일정 (申請日程) - 1차 모집

구 분	일정	비고
원서접수 및 서류제출	2026. 04. 13.(월) ~ 04. 30.(목) 17:00까지	국제교류처(마감일 도착분에 한함)
합격자 발표	2026. 05. 12.(화)	개별통지, 합격통지서 교부
합격자 등록	2026. 05. 14.(목) ~ 05. 28.(목)	지정은행, 본교재무회계팀 납부 기간내 미납부시 불합격 처리됨
오리엔테이션	추후 안내	
개 강	2026. 08. 31.(월) 예정	

※ 전형일정은 대학 정책에 따라 변동될 수 있으며, 변동 시 학교 홈페이지에 사전 공지함

신경주대학교 한국어능력시험(SU-TOPIK) : 2026.05.08(금) 14:00

지원방법 및 비용(申请方式及费用)

지원 방법(申请方式)	지원 비용(报名费用)	입금 계좌(汇款账户)
1. 지원서 작성 및 제출 (지원서 : 학교 홈페이지)	지원비(Application Fee) 학부 : 80,000 원 대학원 : 150,000 원	은행(Bank) : 대구은행(IM BANK) 계좌번호(Account No.) : 504-10-134249-6 예금주(Account Holder) : 신경주대학교(SINGYEONGJU UNIVERSITY)
2. 지원비 및 시험료 납부	SU-TOPIK 시험료(Test Fee) 50,000 원	
3. 서류 제출(국제교류처)		

※ 유의사항 : 모든 비용은 입금 확인 후 처리되며, **기한 내 납부하지 않은 경우 지원이 취소**될 수 있습니다.

지원 서류 申请材料

지원서류 목록 (报名材料清单)

공통 서류	신입학	편입학
<p>신경주대학교 입학 지원서(원본 1부)</p> <p>어학능력 인정 증빙서류(원본 1부) : 아래 항목 중 택 1</p> <ul style="list-style-type: none"> - 신입학 및 편입학(한국어트랙) 한국어능력시험(TOPIK) 성적증명서, 신경주대학교 한국어능력시험 합격증, 세종학당 한국어 수료증명서, 사회통합프로그램 교육확인서 또는 사전평가 성적증명서 - 신입학 및 편입학(영어트랙) : 영어능력시험 성적증명서(IELTS 5.5 이상) <p>지원자 (국제) 여권사본(1부) 부·모 (국제) 여권사본(각 1부)</p> <ul style="list-style-type: none"> - 여권이 없을 경우 자국 발급 신분증 제출 가능 <p>가족관계증명서 또는 출생증명서(번역공증본 1부)</p> <ul style="list-style-type: none"> - 중국 국적 지원자는 "호구부(부모와 지원자가 분리되어 있지 않은 경우) 사본" 제출 가능 <p>부모의 소득증명서 또는 납세증명서</p> <p>은행 잔고증명서(본인 또는 부모 명의로 1,600만원 이상 원본 1부)</p> <ul style="list-style-type: none"> - 서류제출 시점 기준 30일 이내 발급받은 증명서이어야 함. 유효기간이 명시된 잔고증명서는 발급일로부터 6개월까지만 인정됨 - 지원자가 신경주대학교에 재학 중인 학생(어학연수생, 교환학생 등)인 경우 8,000,000원 이상 1개월 예치 분으로 국내은행의 잔고증명서 제출 가능 <p>컬러 증명사진 3매(여권용 사진, 35X45mm)</p>	<p>학부 :</p> <p>고등학교 졸업(예정) 증명서(원본 1부, 번역공증)</p> <ul style="list-style-type: none"> - 아포스티유(Apostille)또는 영사 확인을 받은 학력 인증 필수 <p>고등학교 전학년 성적증명서(원본 1부, 번역공증)</p> <ul style="list-style-type: none"> - 아포스티유(Apostille)또는 영사 확인을 받은 학력 인증 필수 <p>대학원 :</p> <p>최종학력 졸업(예정) 증명서(원본 1부, 번역공증)</p> <ul style="list-style-type: none"> - 아포스티유(Apostille)또는 영사 확인을 받은 학력 인증 필수 - 중국학교 출신자: 学信网발급 인증보고서 <p>최종학력 성적증명서(원본 1부, 번역공증)</p> <ul style="list-style-type: none"> - 아포스티유(Apostille)또는 영사 확인을 받은 학력 인증 필수 - 중국학교 출신자 중 学信网에서 성적증명서를 발급받지 못하는 경우 아포스티유 인증 필요 	<p>학부 :</p> <p>대학 학력(졸업/예정/수료) 증명서(원본 1부)</p> <ul style="list-style-type: none"> - 아포스티유(Apostille)또는 영사 확인을 받은 학력 인증 필수 <p>대학 전학년 성적증명서(원본 1부)</p> <ul style="list-style-type: none"> - 과목당 학점 및 백문 위 성적 표기 필수

지원서류 관련 유의사항

- ※ 모든 서류는 지원 접수일로 6개월 이내 발급된 사본 제출이 가능하며, 표준입학허가서 발급 전까지 원본 제출 필수
- ※ 모든 외국어 서류는 한국어 또는 영어 번역 공증본을 제출해야 함
- ※ 졸업예정자의 경우, 졸업증명서는 재학증명서 및 졸업예정증명서로 대체할 수 있으며, 입학 전까지 졸업증명서와 최종 성적증명서를 제출하여야 함. 미제출시 합격을 취소함
- ※ 4년제 대학교 재학 중인 편입학 신청자는 수료증명서와 재학증명서를 추가로 제출해야 함
- ※ 제출 서류의 위변조 등 부정확한 방법으로 합격한 사실이 확인될 경우, 합격 및 입학은 취소함
- ※ 서류는 원본 제출을 원칙으로 하며, 제출된 서류는 일체 반환하지 않음
- ※ 기타 지원자격의 추가확인이 필요한 경우, 관련 서류를 추가로 요구할 수 있음

• 중국 국적 지원자

- ▶ 고등학교 졸업(예정) 증명서 및 대학 학력(졸업, 졸업예정, 수료) 증명서 : 중국 교육부 학력인정증명서 발급사이트에서 발급한 졸업인정서 원본으로 제출 가능(**www.cdgdc.edu.cn** 또는 **<http://www.chsi.com.cn>**)

○ 지원서 제출

1) E-mail: gsson@gu.ac.kr

2) Mail-in:

Office of International Affairs, Singyeongju University
516 Taejong-ro, Gyeongju-si, Gyeongsangbuk-do,
(Postal Code : 38063), Republic of Korea

TEL : +82-54-770-3561~2 (Mon-Fri, 9am-5:30 pm KST)

FAX : +82-54-770-3565

시간제 취업 合法打工

아르바이트(시간제 취업) 가능 기준

어학연수생(D4)

1. **출석률 90%** 이상일 경우
2. TOPIK 2급 이상 또는 사회통합프로그램(KIIP) 3단계 이수자

→ 주 25시간 아르바이트 가능, 주말 및 방학 기간은 시간제한 없음

정규 유학생(D2)

1. **직전 학기 평균 C학점(2.0)** 이상
2. 학부 1-2 학년 : TOPIK 3급 이상
3. 학부 3-4학년 & 대학원 : TOPIK 4급 이상

→ TOPIK 등급이 높을수록, 근무시간 확대, 취업 가능한 분야도 크게 증가

언어능력 수준별 아르바이트 가능 시간

구분	학년	한국어능력 (TOPIK, KIIP)		아르바이트 시작 시점	허용 시간	
					주중	주말·방학
한국어연수(D4)	x	Level2	x	6개월 후	10시간	
			○		25시간	
학부과정(D2-2)	1-2학년	Level3	x	즉시 가능	10시간	
			○		25시간	무제한
	3-4학년	Level4	x		10시간	
			○		25시간	무제한
대학원 (D2-3 / D2-4)	x	level4	x	10시간		
			○	30시간	무제한	

School Location

- **From Incheon Airport** : take a limousine bus bound for Gyeongju, transfer to #50, #51, #70 at Gyeongju Express Bus Terminal and get off at Entrance to Singyeongju University
- **From Gimhae Airport** : free pickup available on pre-booking
- **From Singyeongju KTX Train Station** : take bus #50, #51, #70 and get off at Entrance to Singyeongju University





천년고도 경주, 세계적 문화와 관광도시 신경주대학교로 오세요

Gyeongju, the city of a thousand years

“一边学习一边合法工作，毕业后直接实习 → 求职签证 → 就业 → 长期居留。”

- ✓ “最快一年拿MBA，性价比最高。”
- ✓ “韩国制造业+AI中心=就业机会最多的地区。”
- ✓ “TOPIK4级=工作机会大幅增加。”
- ✓ “学校直接帮助学生对接企业实习与就业”